

Projektētās teritorijas shēma  
pirms zemes ierīcības projekta izstrādes

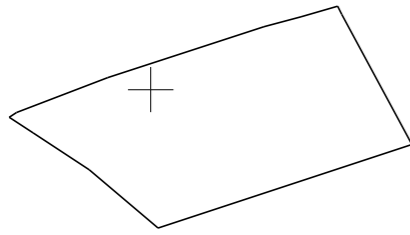

Projektētās teritorijas shēma  
pēc zemes ierīcības projekta izstrādes

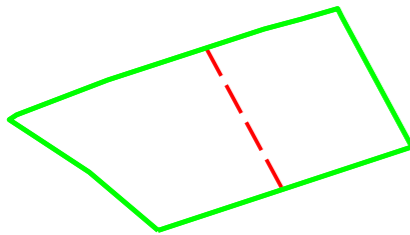

| Projektētās zemes vienības |                     |                                     |           | Apgrūtinājumi |                     |
|----------------------------|---------------------|-------------------------------------|-----------|---------------|---------------------|
| Nr.                        | Kadastra apzīmējums | Platības no esošajām zemes vienībām | Platība   | Kārtas Nr.    | Klasifikācijas kods |
| 1.                         | 8052 002 2680       | 0.1860 ha no 80520021807            | 0.1860 ha | 1             | 7312030100          |
|                            |                     |                                     |           | 2             | 7313090100          |
|                            |                     |                                     |           | 3             | 7312050201          |
|                            |                     |                                     |           | 4             | 7312050201          |
|                            |                     |                                     |           | 6             | 7312040100          |
|                            |                     |                                     |           | 7             | 7316010105          |
|                            |                     |                                     |           | 2.            | 8052 002 2679       |
| 2                          | 7313090100          |                                     |           |               |                     |
| 3                          | 7312050201          |                                     |           |               |                     |
| 5                          | 7312050300          |                                     |           |               |                     |
| Kopā:                      |                     |                                     | 0.34 ha   |               |                     |

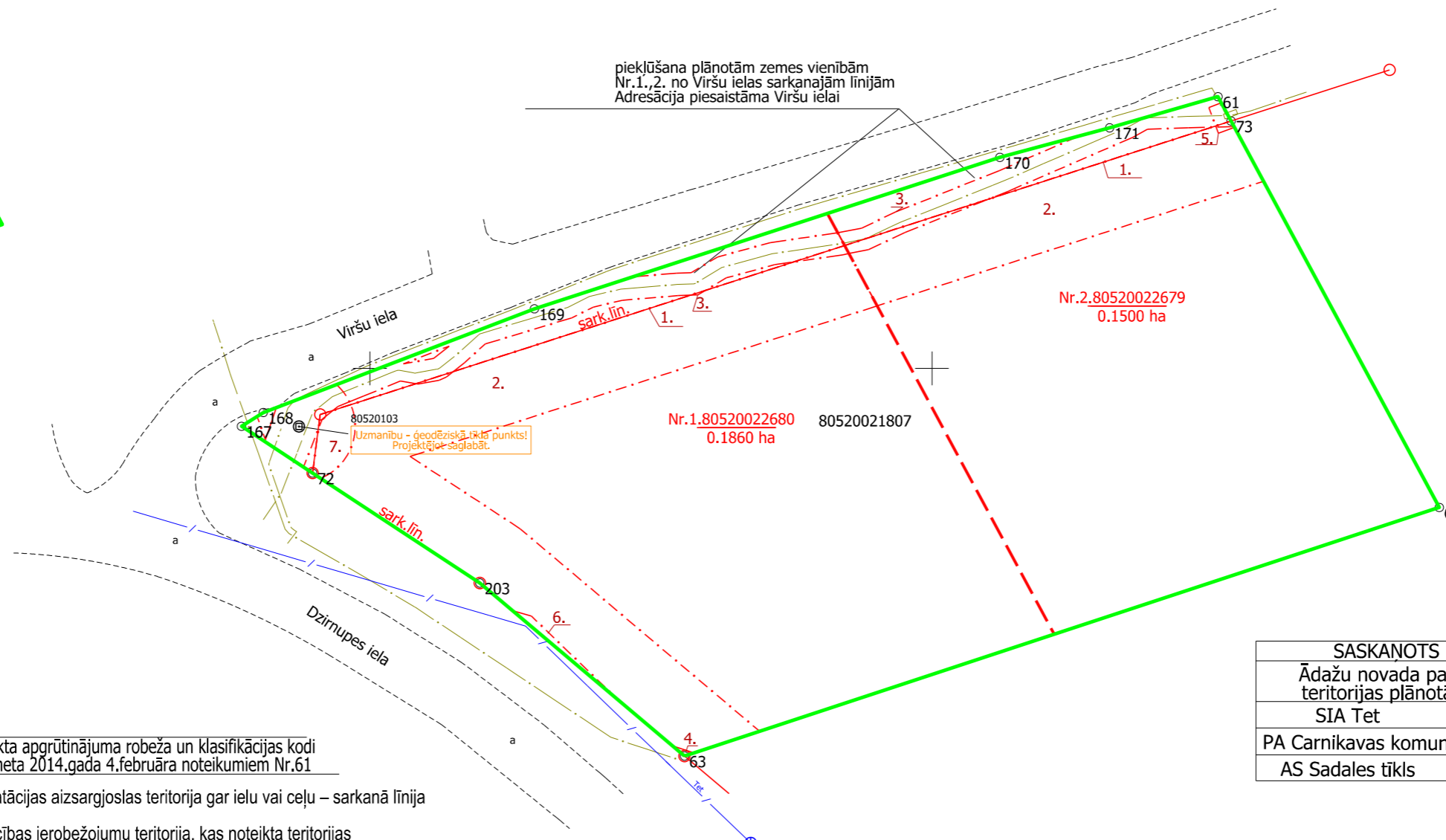

X=3332500  
Y=5180000

Uzmanību - ģeodēziskā tīkla punkts! Projektējot saglabāt.

piekļūšana plānotām zemes vienībām Nr.1.,2. no Viršu ielas sarkanajām līnijām Adresācija piesaistāma Viršu ielai

| SASKANOTS                                | Skaņotājs       | datums      | paraksts  |
|--|-----------------|-------------|-----------|
| Ādažu novada pašv. teritorijas plānotājs | Zintis Varts    | 28.11.2022. | epasts    |
| SIA Tet                                  | A.Daudzvērds    | 05.12.2022. | eparaksts |
| PA Carnikavas komunālserviss             | Lelde Balode    | 23.11.2022. | epasts    |
| AS Sadales tīkls                         | Sandris Želviņš | 21.11.2022. | eparaksts |

| Apzīmējumi | nekustamā īpašuma objekta apgrūtinājuma robeža un klasifikācijas kodi saskaņā ar Ministru kabineta 2014.gada 4.februāra noteikumiem Nr.61 |
|------------|---|
| ---        | 1. 7312030100 - ekspluatācijas aizsargjoslas teritorija gar ielu vai ceļu – sarkanā līnija  |
| ---        | 2. 7313090100 - būvniecības ierobežojumu teritorija, kas noteikta teritorijas attīstības plānošanas dokumentā                             |
| ---        | 3.,4. 7312050201 - ekspluatācijas aizsargjoslas teritorija gar elektrisko tīklu kabeļu līniju   |
| ---        | 6. 7312040100 - ekspluatācijas aizsargjoslas teritorija gar pazemes elektronisko sakaru tīklu līniju un kabeļu kanalizāciju               |
| ---        | 5. 7312050300 - ekspluatācijas aizsargjoslas teritorija ap elektrisko tīklu sadales iekārtu   |
| ---        | 7. 7316010105 - ekspluatācijas aizsargjoslas teritorija ap citu ģeodēziskā tīkla punktu   |
| —          | zemes ierīcības projekta robeža   |
| —          | esošās zemes vienības robeža ar robežpunktu   |
| ---        | projektēto zemes vienību robežas  |
| ---        | projektētās zemes vienības kadastra apzīmējums un platība   |
| ---        | esošās zemes vienības kadastra apzīmējums   |
| ---        | dzēsama zemes vienības robeža   |

| Esošā zemes vienība |         |
|---------------------|---------|
| Kadastra apzīmējums | Platība |
| 8052 002 1807       | 0.34 ha |
| Kopā: 0.34 ha       |         |

| ZĒMES IERĪCĪBAS PROJEKTS<br>VIRŠU IELA 2, GAUJA, CARNIKAVAS PAGASTS, ĀDAŽU NOVADS  |  |                |             |
|--|--|----------------|-------------|
| Zemes ierīcības projekta grafiskās daļas mērogs 1:500<br>Koordinātu sistēma LKS-92<br>Mēroga koeficients 0.999604  | Kartogrāfiskā pamatne - zemes robežu plāns<br>VSIA Meliorprojekts mēriņeks J.Salmiņš<br>10.10.2006., M 1:1000 un topogrāfiskā informācija<br>ATDĪ datu bāzes planšete Nr.4313-24-44.1-023000;<br>4313-24-43.2-023000 |                |             |
| SASKANOTS: Viršu iela 2 īpašnieks  | paraksts   | Jānis Ūlis     | 05.12.2022. |
| SIA Ģeodēzija S, reģ.Nr.40103360710, epasts info.geodezija@inbox.lv<br>Zemes ierīkotāja sertifikāta Nr.AA0018, izdots 19.08.2009.derīgs līdz 18.08.2024. |  |                |             |
| Zemes ierīkotāja   | paraksts   | Saiva Sokolova | 14.11.2022. |