Pielikums Ādažu novada pašvaldības 26.04.2023. sēdes lēmumam Nr. 146

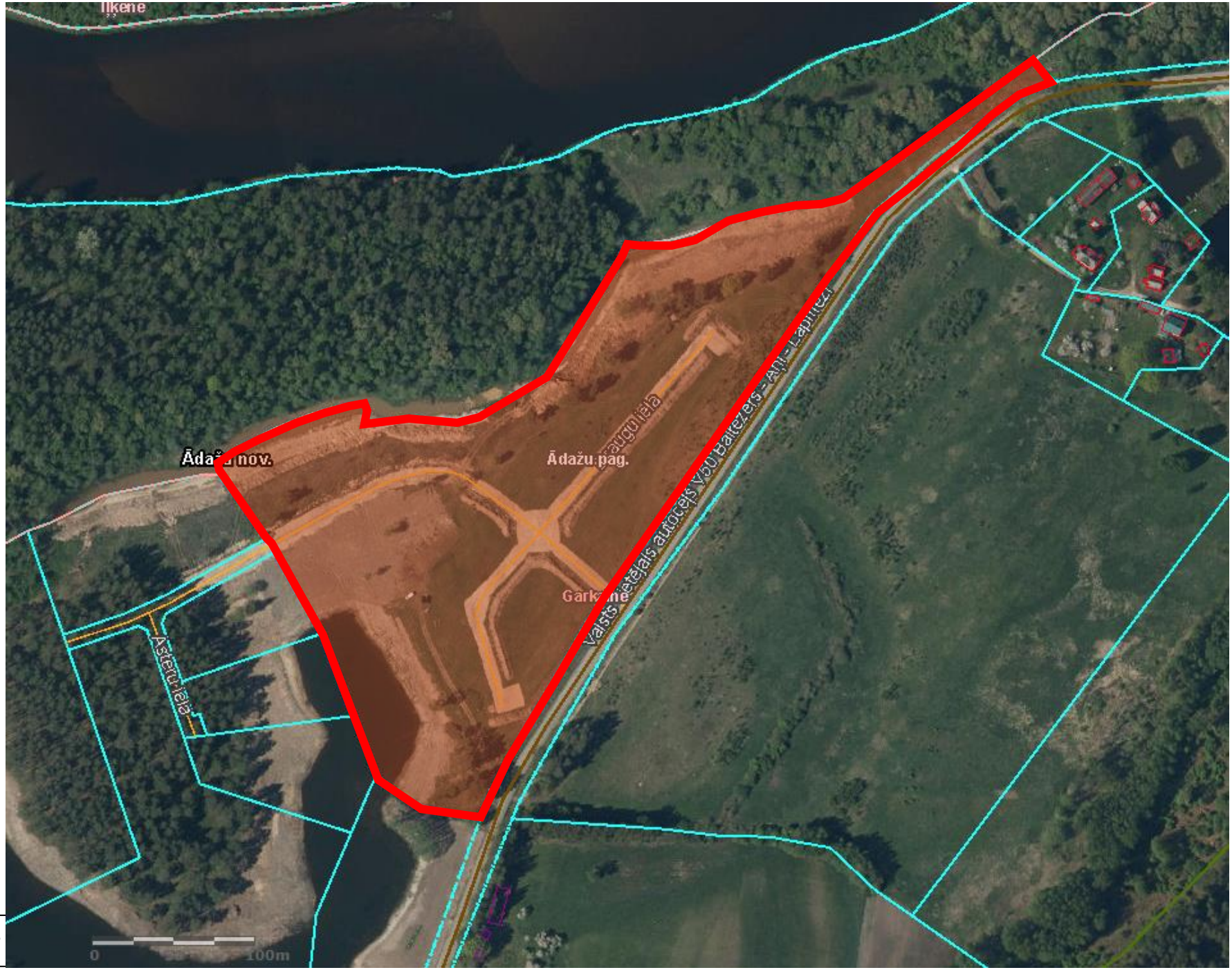

Attēls 1 -

Attēls 2 – Atdalāmās zemes vienības