

SASKAŅOTS			
Nekustamā īpašuma ar kadastra numuru 80440080007 īpašnieks	saskaņots	Edgars Egle	01.04.2022.
AS "Sadales tīkls"	saskaņots	Sandis Želvis	04.04.2022. P-77564
Ādažu novada pašvaldības ceļu ekspluatācijas inženieris	saskaņots	Pēteris Sablīns	03.04.2022.
Ādažu novada pašvaldības teritorijas plānotājs - arhitekts	saskaņots	Silvis Grūnbergs	14.04.2022.
SIA "Ādažu ūdens"	saskaņots	Aivars Dundurs	28.04.2022.

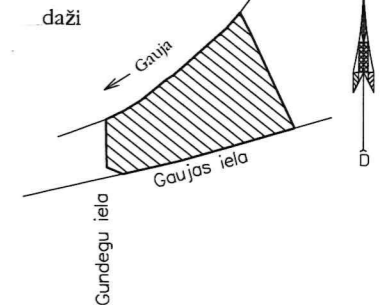

Projektētās zemes vienības				Apgrūtinājumi					
Nr.	Kadastra apzīmējums	Platības no esošas zemes vienības	Platība*	Kārtas Nr.	Klasifikācijas kods				
1.	80440080775	0,6917ha no 8044 008 0007	0,6917 ha	1.	7311020105				
				2.	7311020400				
				3.	7311050200				
				4.	7312010101				
				6.	7312010300				
				8.	7312050201				
				9.	7312050300				
				kopā 0,7288 ha					
				2.	80440080776	0,0371ha no 8044 008 0007	0,0371 ha	1.	7311020105
4.	7312010101								
5.	7312010201								
6.	7312010300								
7.	7312030100								
8.	7312050201								
9.	7312050300								
kopā 0,7288 ha									

Esošā zemes vienība	
Kadastra apzīmējums	Platība
80440080007	0,7288 ha
kopā 0,7288 ha	

* Veicot zemes kadastrālo uzmērīšanu zemes vienību platības var tikt precizētas

MDC Mērniecības Datu Centrs
 Pārbaudīts un reģistrēts pašvaldības ADTI datu bāzē ar Nr. **ZI 231205**
 2022.gada 22.aprīlī
 tālr.: +371 67496833 e-pasts: infodat@mdc.lv www.mdc.lv www.topografija.lv

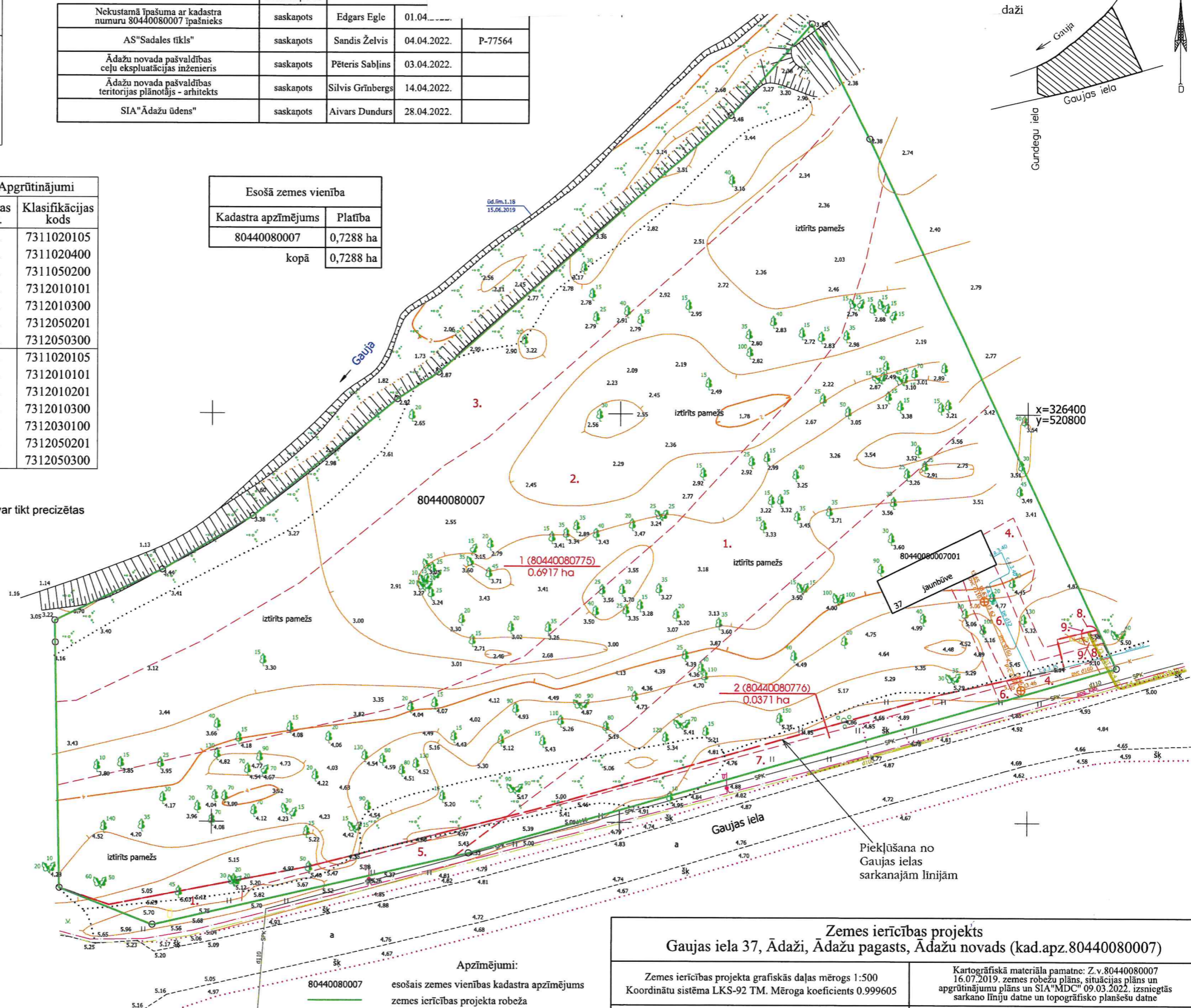

- 7311020105 - dabiskas ūdensteces vides un dabas resursu aizsardzības aizsargjoslas teritorija pilsētās un ciemos
- 7311020400 - applūstošā (10% applūduma varbūtība) teritorija
- 7311050200 - tauvas joslas teritorija gar upi
- 7312010101 - ekspluatācijas aizsargjoslas teritorija ap ūdensvadu, kas atrodas līdz 2 metru dziļumam
- 7312010201 - ekspluatācijas aizsargjoslas teritorija gar kanalizācijas spiedvadu, kas atrodas līdz 2 metru dziļumam
- 7312010300 - ekspluatācijas aizsargjoslas teritorija gar pašteces kanalizācijas vadu
- 7312030100 - ekspluatācijas aizsargjoslas teritorija gar ielu vai ceļu-sarkanā līnija
- 7312050201 - ekspluatācijas aizsargjoslas teritorija gar elektrisko tīklu kabeļu līniju
- 7312050300 - ekspluatācijas aizsargjoslas teritorija ap elektrisko tīklu sadales iekārtu

- Apzīmējumi:**
- 80440080007 esošais zemes vienības kadastra apzīmējums
 - zemes ierīcības projekta robeža
 - esošo zemes vienību robežas ar robežpunktu
 - projektēta zemes vienību robeža
 - 1 (80440080775) projektētās zemes vienības kadastra apzīmējums
 - 0,6917 ha projektētās zemes vienības platība
 - 1. apgrūtinājuma kontūras kārtas numurs
 - nekustamā īpašuma apgrūtinājuma robeža

Zemes ierīcības projekts	
Gaujas iela 37, Ādaži, Ādažu pagasts, Ādažu novads (kad.apz.80440080007)	
Zemes ierīcības projekta grafiskās daļas mērogs 1:500 Koordinātu sistēma LKS-92 TM. Mēroga koeficients 0.999605	Kartogrāfiskā materiāla pamatne: Z.v.80440080007 16.07.2019. zemes robežu plāns, situācijas plāns un apgrūtinājumu plāns un SIA "MDC" 09.03.2022. izsniegtās sarkano līniju datne un topogrāfisko planēšu datne
Nekustamā īpašuma Gaujas iela 37, Ādaži, Ādažu pagasts, Ādažu novads īpašnieks	Edgars Egle
SIA "Nekustamo Īpašumu Serviss" reģ.Nr. 50003481761, Skolas iela 27 - 17, Rīga, LV-1010, tel. 67292536, e-pasts: nis@inbox.lv	
Zemes ierīkotājs Ints Ābuls 28.03.2022.	Zemes ierīkotāja sertifikāts Nr.AA0027, izdots 24.03.2010, derīgs līdz 23.03.2025.