

# LATVIJAS REPUBLIKA

## ZEMES ROBEŽU PLĀNS

Zemes vienības kadastra apzīmējums: 8044 005 0762

Adrese: Kāpas iela 22, Kadaga, Ādažu novads



Plāns izgatavots pamatojoties uz 2016. gada 23.augusta Ādažu novada domes lēmumu Nr.152  
"Par Kadagas ciema centrālās daļas detālplānojuma projekta apstiprināšanu" un 2020. gada  
25.februāra Ādažu novada domes lēmumu Nr.46 "Par nekustamā īpašuma "Ziemeļvēji" sadalīšanu."

Zemes vienība izveidota, sadalot zeme vienību ar kadastra apzīmējumu 80440050467

Robežas uzmērītas 30.04.2020.

Zemes vienības platība 0.3565 ha

Plāna mērogs 1:1000

SIA "A2 Grupa" valdes locekle		Anda Gaile	11.05.2020.
Ierosinātais ir informēts par kadastrālās uzmērīšanas laikā veiktajām darbībām, to rezultātiem		Ādažu novada domes pilnvarotais pārstāvis Vollijs Kuks	11.05.2020.

ZEMES VIENĪBA UZMĒRĪTA  
LKS-92 TM

Mēroga koeficients: 0.999606

ZEMES VIENĪBAS  
IZVIETOJUMA SHĒMA

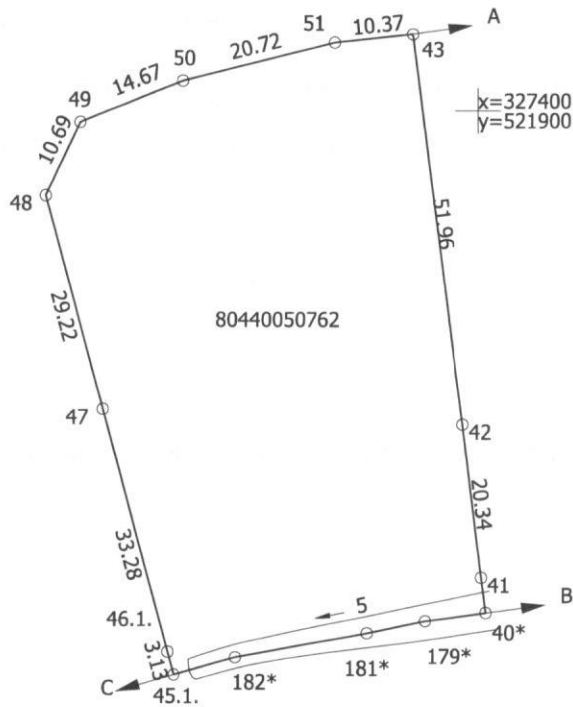

Robežojošo zemes vienību saraksts:  
no A līdz B: 80440050763- Kāpas iela 24  
no B līdz C: 80440050640  
no C līdz A: 80440050772-"Ziemeļvēji"

Zemes vienības platība 0.3565 ha  
Plāna mērogs 1:1000

Mērnieks Anda Gaile (sertifikāta Nr.AB0023, derīgs no 2010.gada 27.maija līdz 2020.gada 26.maijam) apliecina, ka plāns izgatavots atbilstoši Ministra kabineta 2011.gada 27.decembra noteikumiem Nr.1019 "Zemes kadastrālās uzmērīšanas noteikumi"

Anda Gaile

30.04.2020.